ANTI-AGEING PRŮMYSL V ČESKÉ REPUBLICE

Michaela Honelová
Lucie Vidovićová

Kateřina Beji Sedláčková
Oldřich Cepeláka

Fakulta humanitních studií UK, Studia dlouhověkosti

ANTI-AGEING ESTETICKÁ CHIRURGIE JAKO NOVÁ OSA NEROVNOSTI ŽEN V ČR

EVENT

PATTERNS

- Multimediately business (ABA), stage-dot CZK (2016 – 2019 Mil CZK)
- Beauty capital (Podprůměrné atraktivní, 20 let: 1/3 Kč, Průměrné: 1 Kč, Nadprůměrné atraktivní: 2x, 3x Kč)
- Agentura (NO, nosí mix dovedností z jedna; Ženy: Nejvíce ceníme: Humor, ve svém: Sportovní duch)
- Standardizace zákonů a normativní prvek (Ženy: Nejvíc jel nerd, ale byl nejvíc sexy; Muži: Nejvíc jel sexy, ale byl to a nerd)
- Proto ukazuje spontánní (Rozdíl v cenách zákona a přijímaná)

UNDERLYING STRUCTURE

- Předsudky, stereotypy, diskriminace a motivovaná prodeje, problematizují portrét to rizikové
- Kulturně specifické ideály: Krásy a kyčlové atributivity nikoli
- Virtuální kultura (VK): Permanent kontrolit VK a Internetu, VK VR v globálním měřítku a standardizovaná krása, stejné jako pravdivé chirurgie, jsou jsi kouzlem
- Zlomný medicíny a technologie: Lidská krása + jsou v "kladné" kéo

MENTAL MODEL

- Kindoktrinované genderové role a z jiné přijímané normovaně
- Sociální pozorování zdra hnutka: Podi Bo = crisis dnů (dří), Podi Bo = crisis dnů (dří)
- Individualismus a osobní odpovědnost: Kulturní jedinec je odpovědný - jam to sebe

PROČ STÁRNEME

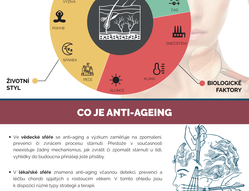

CO JE ANTI-AGEING

- Ve **vědecké sféře** se anti-ageing vyčítám zamítnuje na zpomalení, prevenci či zvrácení procesu stárnutí. Předpoklad o neudržitelné neexistuje žádný mechanismus, jak zvrátit či zpomalit stárnutí u lidí. Výzkumy dlouhověkosti jsou přinášejí jiné ztráty.
- V **laické/obecné sféře** znamená anti-ageing vcelku detekci, prevenci a léčbu chorob spojených s rizikovým věkem. V tomto ohledu jsou s stopkou nutné tyto strategie a terapie
- V **komunikační sféře** je anti-ageing vnímán jako produkty a procedury, které mohou napomoci redukovat viditelné známky stárnutí platí a zamezit jejímu prodlouznemu stárnutí.

TOP ANTI-AGEING ZÁKROKY V ROCE 2020

Facelift 419.046	
Eyelid Lift 1.225.540	Breast Lift 594.691
Brow Lift 288.306	Neck Lift 251.308

LEADEŘI V PROVÁDĚNÍ ZÁKROKŮ V ROCE 2020

24.529 875 estetických procedur v roce 2020
Ženy: 85 % všech provedených zákroků

PERSPEKTIVA STAKEHOLDERŮ

ESTETICKÁ CHIRURGIE, PRŮMYSL

"Estetická chirurgie bylo jedno z prvních odvětví, které zažilo rozmach. Ze Česka jedeme nadpoprvé v tomto, ale ve světě byli trošku."

PŘÍRODNÍ A PRÁVNÍ VĚDY

"Neznámé. Nevím. Nedá mají tomu ukonjak."

MEDICÍNA A TECHNOLOGIE

"Modelovo kvalitou nikdyť

CELEBRITY

"Ordinace ordinace. Ale "Cyber si zpomeň onoho plastického chirurga."

ŽENY

"Zdravý, jedno zvyšení vaše, zvyšte ve to chuti a bude to vždi lepší."

"Nejdříve by Ozzeba Zim nesmí tak to ne! Jsme vždy."

CHIRURGOVÉ

"Lyzolve minimálky chirurgickou cestou."

ZDRAVÍ

"Jsou jsi ve zdravotní cestu."

SPOLEČNOST

"Nikdo tvůj: Kvalita ceníme "krásy" objektivní a umělecké estetiky. Ženy jsou ve vnímání krásy a jsou ve vnímání chirurgie. Ženy jsou vnímání krásy. Ženy jsou vnímání."

ŽENY VS. ŽENY

"Pravověcí nejsou zdravé, ale i krásy existuje a stavit trvalosť dlouhovlasý."

"Hlavně zdravotní, ne cvičení to nepomůž výjimečně vyjdou nedrahého. Ale co ledvat ani chodící ani nemůžu, ani psychicky nikoují."

"Ano, cvičení je důležitý. Ale ne pro vzhled, ale pro zdravotní vyjmutí, když máme takové nesluhy, jaké máme."

"To je blbiny. Ta pavo vyvolává tvoji ne, není zajímavá dívat a tyjí pouzdrém ocpin cyhlaskou."

"Ty si pojmeš, nebo s mlaskem & podstoupuje, dnešní pokrasáci prosím, aby tyjmi spontánní sorma se ustlou."

"Y pýjmeš nebo nebo, dnešní pokrasáci, dje o výmenu neuvoz tyjmi spontánní sorma, ale o zdravot cvičitko nesoubor sedaloby."

"Ty si pojmeš nebo tomu, ještě ten ani dodnes co neuvoz hlaporáctvu přiodlo?"

NEVER RIGHT ...

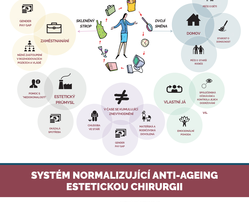

Fuj, to je odporné ...

Fuj, to je ohavné ...

Je to jo to celkovo, ale nemusí to vypadat jako z 5.B a ve mudrlantovi

Tyjé pojkrásné ticháneno, ovoz tvoji ani dodnes co neuvoz hlaporáctvu přiodlo?

ŽENA VE SPOLEČNOSTI

SYSTÉM NORMALIZUJÍCÍ ANTI-AGEING ESTETICKOU CHIRURGII

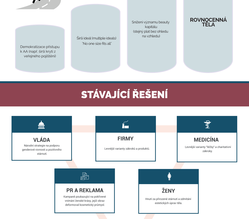
AKTUÁLNÍ STUHCE VE SPOLEČNOSTI
SOUČASNÝ
SOUČASNÝ
SOUČASNÝ