

Odevzdání domácí práce v rámci mimořádného přijímacího řízení na program SHV

Část 1: Stažení dokumentu

1. Zadání domácí práce a formuláře pro vypracování naleznete na odkaze <https://fhs.cuni.cz/FHS-2050.html>.
2. Stáhněte si zadání i formulář v tom jazyce, který jste zvolili, když jste zakládali přihlášku.

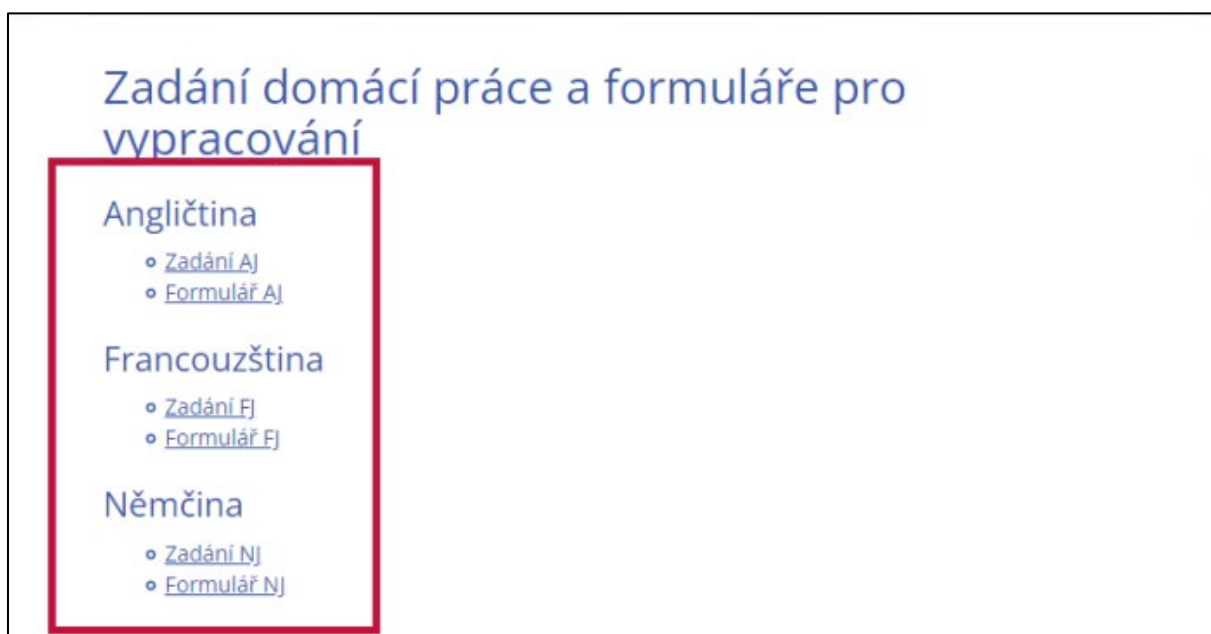

Část 2: Vypracování práce

3. Po otevření formuláře raději ihned vyplňte jméno, příjmení a číslo přednášky v horní části dokumentu.

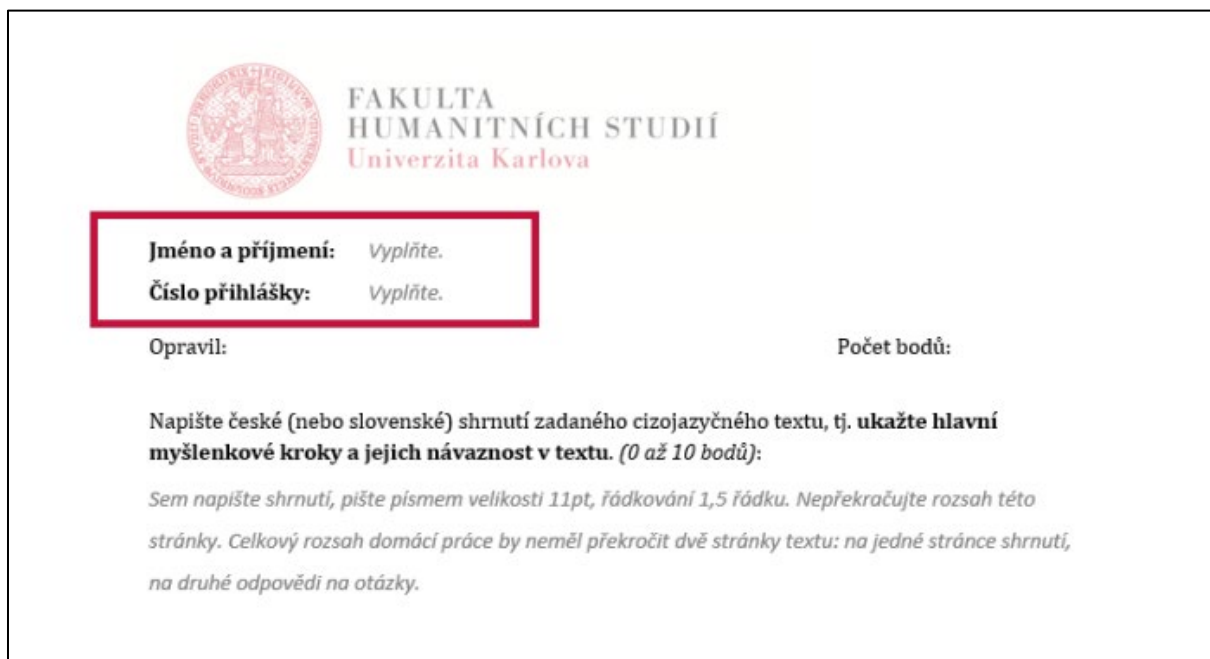
 **FAKULTA HUMANITNÍCH STUDIÍ**
Univerzita Karlova

Jméno a příjmení: Vyplňte.
Číslo přihlášky: Vyplňte.

Opravil: _____ Počet bodů: _____

Napište české (nebo slovenské) shrnutí zadaného cizojazyčného textu, tj. ukažte hlavní myšlenkové kroky a jejich návaznost v textu. (0 až 10 bodů):

Sem napište shrnutí, pište písmem velikosti 11pt, řádkování 1,5 řádku. Nepřekračujte rozsah této stránky. Celkový rozsah domácí práce by neměl překročit dvě stránky textu: na jedné stránce shrnutí, na druhé odpovědi na otázky.

Číslo přihlášky naleznete ve své elektronické přihlášce:

a. Rozklikněte si “Moje přihlášky”.

Ochránění za 52:16 Barbora Zelená [Ochránit se](#)

 **UNIVERZITA KARLOVA** Studijní, [24-30 (SO)], [Y12], FHS F

Fakulta humanitních s

[Přijímací řízení](#) [Vstup do SIS 3](#)

Přijímací řízení

[Moje přihlášky](#) [Obecné a fakulní podmínky PŘ](#) [Programy/Obory](#) [Programy CŽV](#) [Založení nové přihlášky](#)

[Programy/Obory](#)

Zájemci o studium na UK si mohou pomocí tlačítka [Programy/Obory](#) vyhledat jednotlivé programy/obory, které je možné na Univerzitě Karlově studovat. Čtyři měsíce před uplynutím termínu pro podání přihlášek jsou u jednotlivých programů/oborů zveřejněny také podmínky přijímacího řízení. V těchto podmínkách uvažují, kromě informací o konání přijímacích zkoušek, o jejich obsahu či o výši poplatků, i konkrétní termíny konání *Dvě otevřených dveří* jednotlivých fakult.

Studijní programy uskutečňované Univerzitou Karlovou jsou dostupné i pro osoby se **zdravotním znevýhodněním**, pokud v informacích ke konkrétnímu studijnímu programu není uvedeno jinak. Máte-li jakékoli dotazy týkající se přístupnosti jednotlivých studijních programů, obraťte se na [Centrum Carolina](#) nebo na kontaktní osobu pro student

b. Zde "Studium humanitní vzdělanosti".

UNIVERZITA KARLOVA

Studijní, [24-SO (SO)], [Y12], FHS

Fakulta humanitních studií

Přijímací řízení Vstup do SIS 3

Přijímací řízení > Moje přihlášky

Moje přihlášky

Moje přihlášky Obecné a fakultní podmínky PR Programy/Obory Programy CŽV Založení nové přihlášky

Akad. rok	Fakulta	Program/Obor	Druh studia	Forma studia	Stav	Poslední změna
2021/2022	EHS	Studium humanitní vzdělanosti	Proběn PR	bakalářské	prezenční	28.04.2021 16:39:56

Pokyny pro podání přihlášky na FHS:
V případě přihlášek na FHS, prosíme, vyřetěnou papírovou přihlášku již neposíláte poštou, stačí pouze vyplnit správně webovou formuliář, přihlášku potvrdit a

c. Číslo naleznete zhruba v polovině stránky (viz červený kruh).

Akad. rok	Fakulta	Program/Obor	Druh studia	Forma studia	Stav	Poslední změna
2021/2022	EHS	Studium humanitní vzdělanosti	Proběn PR	bakalářské	prezenční	28.04.2021 16:39:56

Jazyk výuky: čeština Standardní doba studia: 3 roky Studijní program: Studium humanitní vzdělanosti

Stav platby: Částka 820 Kč byla zaplacená.

Souhrn přijímacího řízení: Přihláška byla zaevidována studijním oddělením Průběh přijímacího řízení: Podklady pro přijímací řízení se právě zpracovávají

Číslo přihlášky: 976308 Číslo jednací: UKFHS/105190/2021-1

[Detail přihlášky](#)

Pro stažení přihlášky musíte vyčkat do doby, než bude zavedena do spisové služby.

4. Při psaní textu použijte řádkování "1,5 řádku". Ve Wordu ho nastavíte například tak, že kliknete na text pravým tlačítkem a zvolíte možnost "Odstavec". Zde upravíte hodnotu "Řádkování".

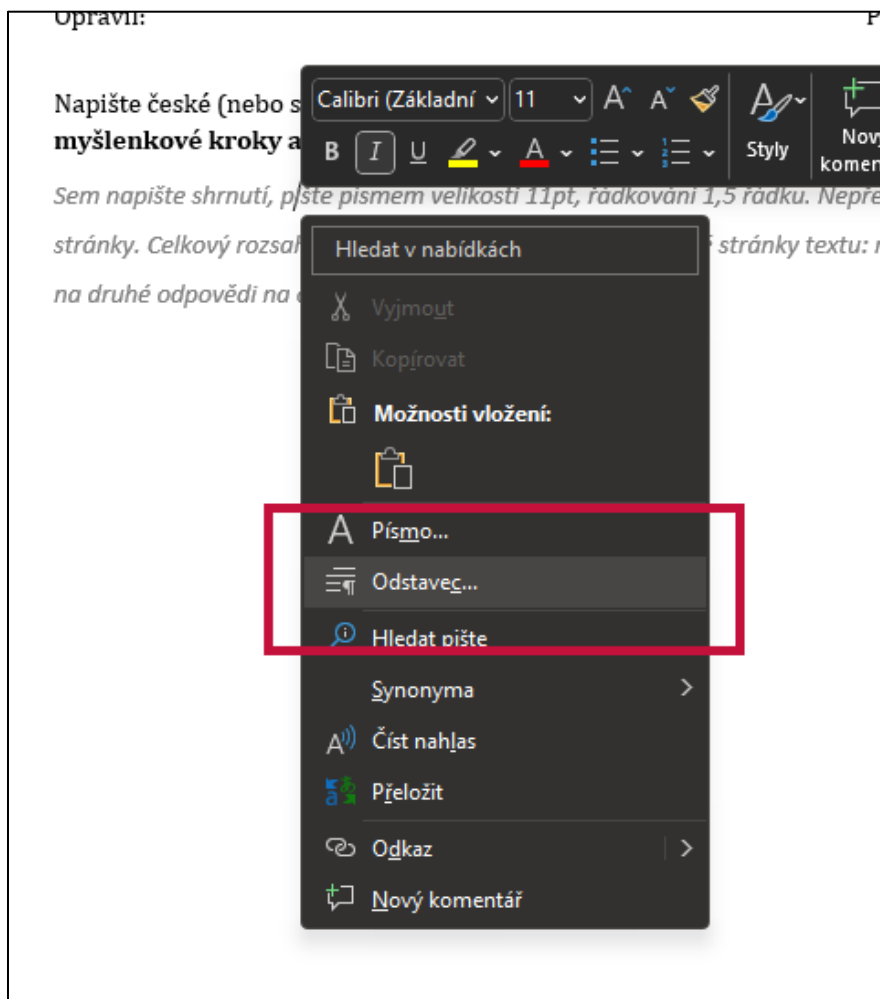

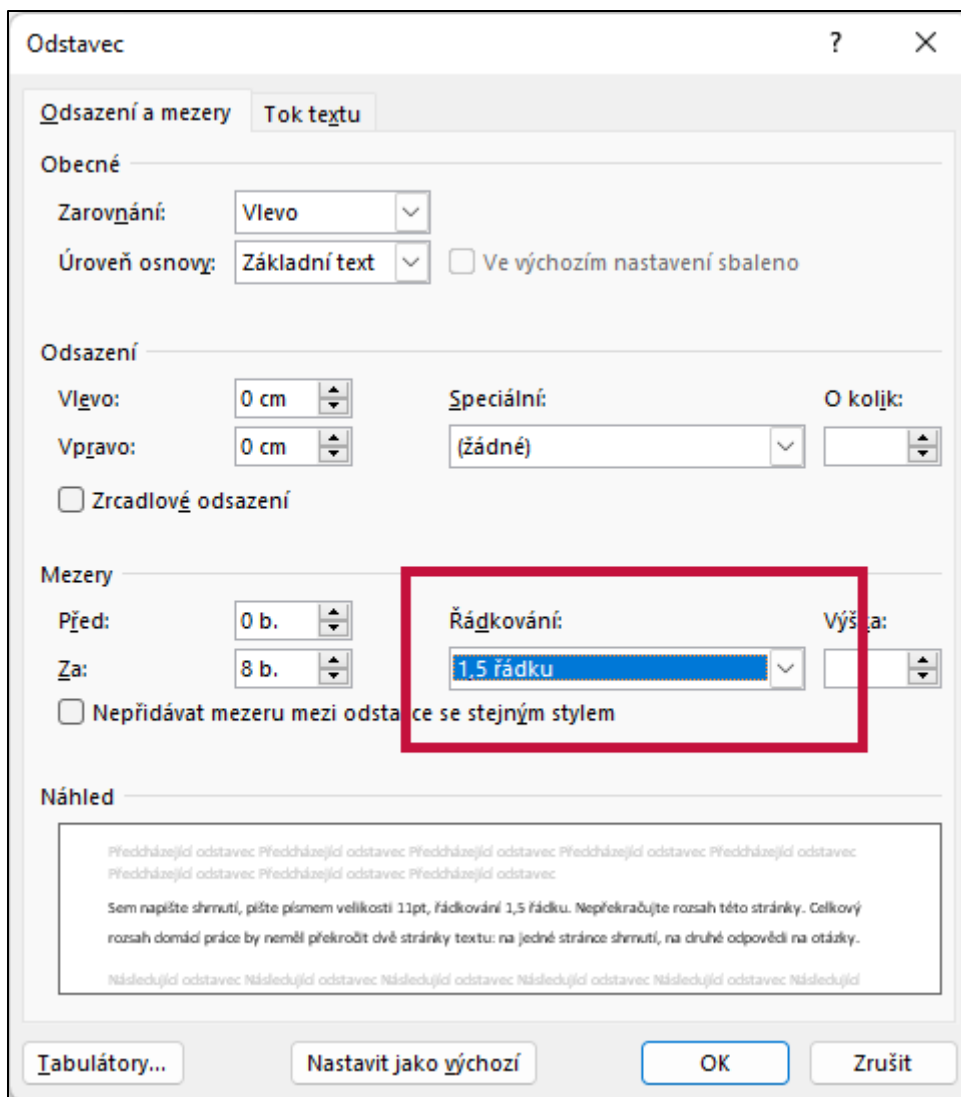

5. Nezapomeňte, že formulář obsahuje ještě tři doplňující otázky.
6. Až budete mít svou práci hotovou a zkontrolovanou, uložte ji ve formátu PDF. To jak dokument nazvete, je zcela na vás.

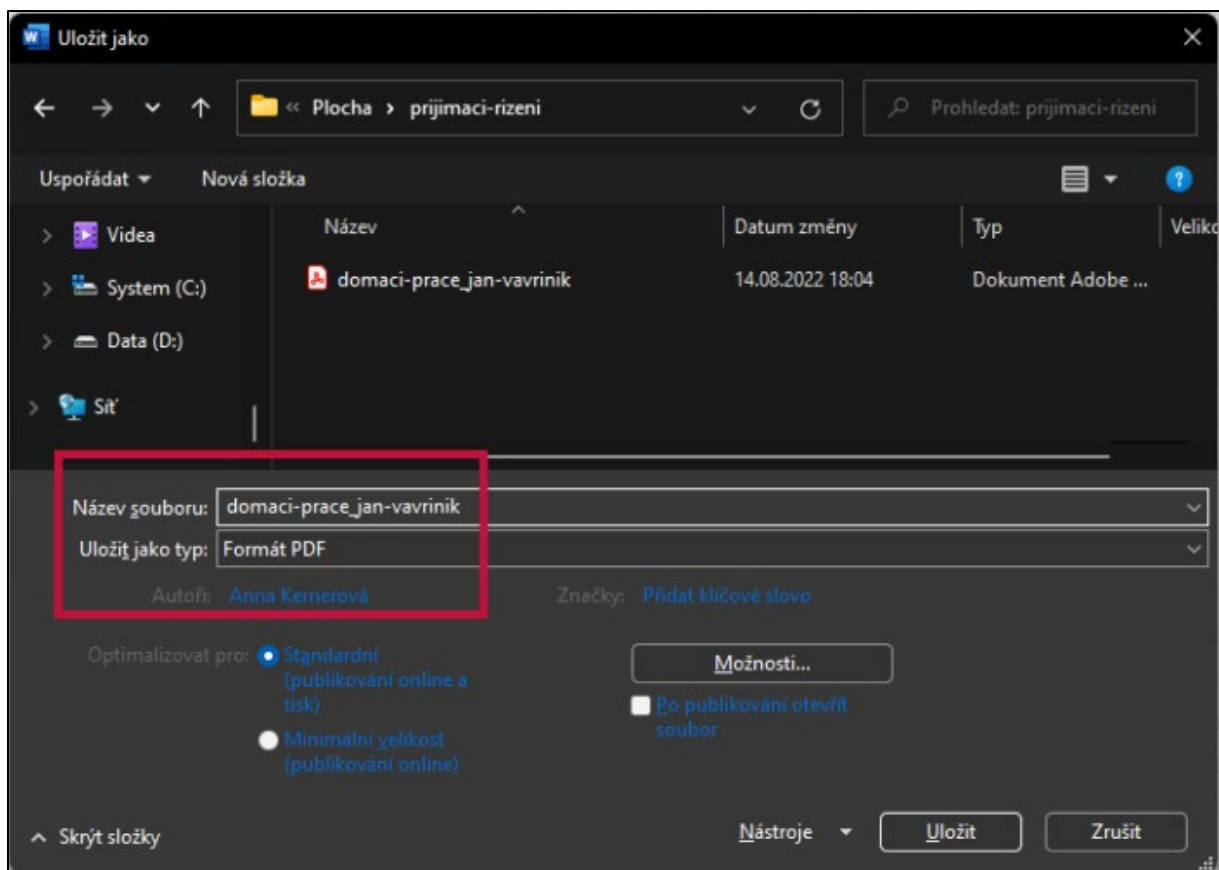

Část 3: Odevzdání

7. Pro odevzdání hotové práce se přihlaste do své elektronické přihlášky a klikněte na "Průběh PŘ".

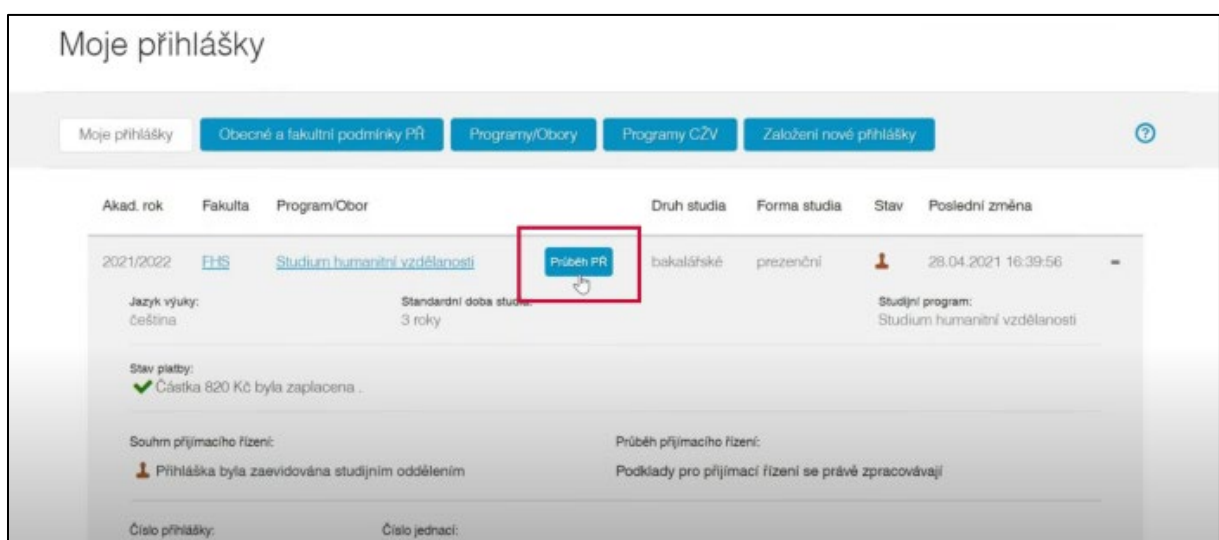

8. Vyberte typ přílohy "Pomocný soubor k PŘ" a nahrajte svůj dokument kliknutím na lupu níže.

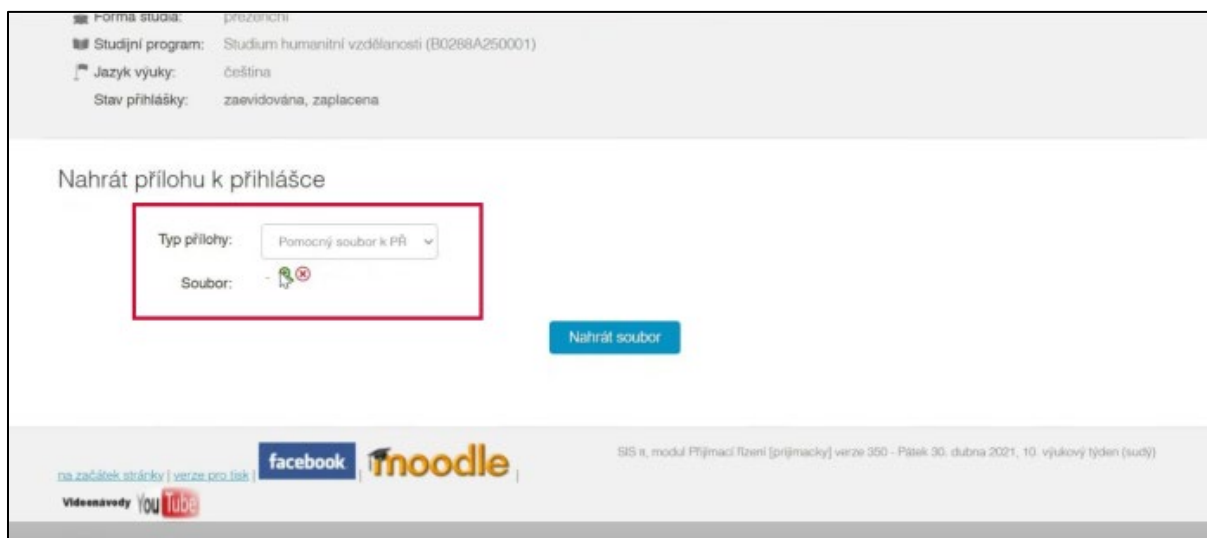



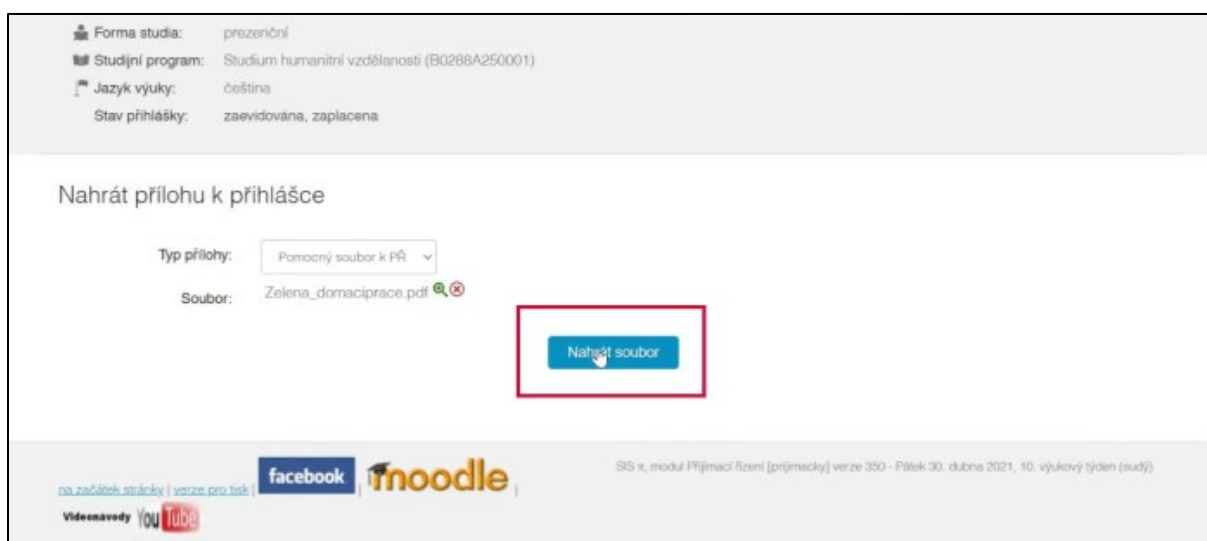

The screenshot shows the Moodle submission interface. At the top, there is a header with the following information: Forma studia: prezenční; Studijní program: Studium humanitní vzdělání (B0268A250001); Jazyk výuky: čeština; Stav přihlášky: zaevidována, zaplácena. Below this is the title "Nahrát přílohu k přihlášce". The main form area contains a dropdown menu for "Typ přílohy:" with "Pomocný soubor k PŘ" selected, and a file selection area for "Soubor:" with a file icon and a red 'x' indicating a file is being selected. A blue button labeled "Nahrát soubor" is positioned to the right of the file selection area. At the bottom of the page, there are logos for Facebook, Moodle, and YouTube, along with the text "na začátek stránky | verze pro tisk" and "SIS s, modul Přijímací řízení [prijimacky] verze 350 - Pátek 30. dubna 2021, 10. výukový týden (sudý)".

9. Jakmile kliknete na tlačítko "Nahrát soubor" dokument již nepůjde změnit. Nahrajte proto tedy až opravdu finální verzi vaší práce.



The screenshot shows the Moodle submission interface, similar to the previous one. The header information is the same. The title "Nahrát přílohu k přihlášce" is present. In the "Typ přílohy:" dropdown, "Pomocný soubor k PŘ" is still selected. The "Soubor:" field now shows a file named "Zelena_domaciprace.pdf" with a green checkmark and a red 'x' icon. The blue button "Nahrát soubor" is now highlighted with a red rectangular box, indicating it is the focus of the instruction. The footer contains the same logos and text as the previous screenshot.

10. Úspěšně odevzdanou domácí práci naleznete v příložených souborech ve své elektronické přihlášce.

 **Fakulta:** Fakulta humanitních studií
 **Druh studia:** bakalářské
 **Forma studia:** prezenční
 **Studijní program:** Studium humanitní vzdělanosti (B0288A250001)
 **Jazyk výuky:** čeština
Stav přihlášky: zaevidována, zaplácena

Přiložené soubory

Název souboru	Typ přílohy
 Zelena_domaciprace.pdf	Pomocný soubor k PŘ

[na začátek stránky](#) | [verze stránky](#) |



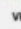

SIS n, modul Přijímací řízení [přijímací] verze 350 - Pátek 30. dubna 2021, 10. výukový týden (srdý)

 [Videonávody](#) 